

Rostgans *Tadorna ferruginea*

(Auszug aus dem vogelkundlichen Jahresbericht Landkreis Lüneburg 2008-2016)

Status: urG 1-7 Ind.	Datensätze: 29/3 Datenlage: gut	Status Nds: III Bestand Nds: 12 P RL Nds:	Status D: III ^B III ^W Bestand D: 160-200 P RL D:
-------------------------	------------------------------------	---	--



Abb. 1: Rostgans. Links: Summe der Beobachtungen (n=29) und der beobachteten Individuen (n=36). Rechts: durchschnittliche Monatssummen der Beobachtungen (n=3) und der Individuen (n=4) im Landkreis Lüneburg 2008 bis 2016

Rostgänse sind im Landkreis Lüneburg unregelmäßige Gastvögel. Bisher wurden ausschließlich Einzeltiere und Paare in der Elbmarsch, auf den Sudewiesen und am Striepelsee beobachtet. Brutnachweise liegen nicht vor.

HGD

(Auszug aus dem vogelkundlichen Jahresbericht Landkreis Lüneburg 2001-2007)

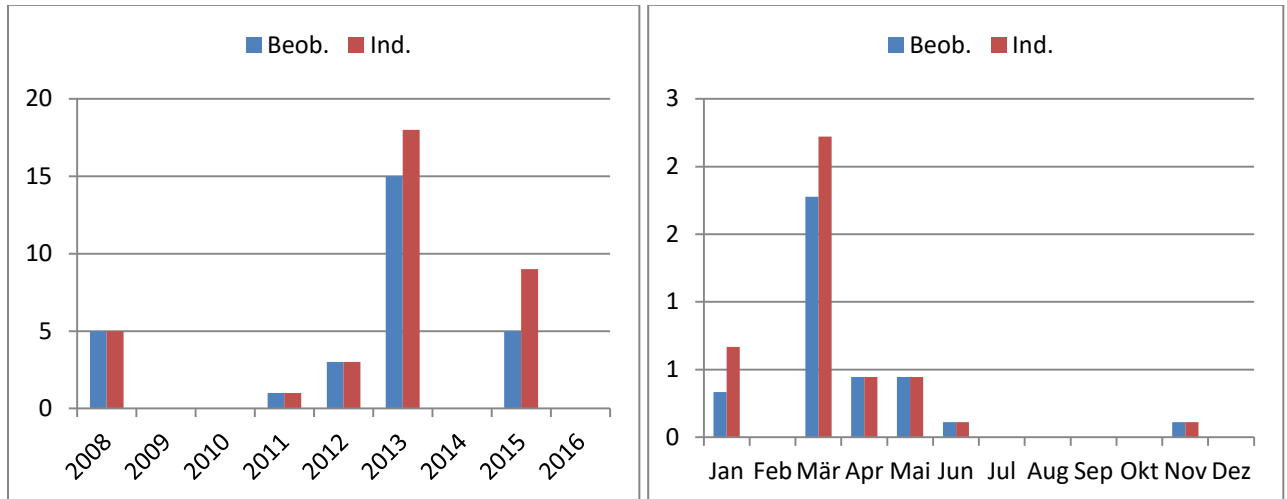
Rostgans *Tadorna ferruginea*

urG 1-7* ^B	Datensätze 7 / 1 Datenlage gut	RL: Nds ♦ ; D -
-----------------------	-----------------------------------	-----------------

Die Rostgans brütet seit mehr als 25 Jahren regelmäßig in Deutschland (erste Bruten von Parkvögeln und Vögeln aus Freiflughaltungen schon in den 1960er Jahren; BAUER & WOOG 2008). Obwohl in Deutschland auch Wildvögel aus den ursprünglichen Brutgebieten auftreten können, dürften sämtliche Beobachtungen auf den inzwischen etablierten, von Gefangenschaftsflüchtlingen abstammenden Bestand zurückzuführen sein.

Alle Feststellungen:

27.10.2002	1 ♀	Kreidebergsee Lüneburg, mit rotem Züchtering (W. GEITEL)
06.12.2002	1 ♀	Rethmoorsee (W. GEITEL)
23.01.2004	1 ♂	Lüneburg, Lösegraben / Schifferwall (H. DÜLLBERG)
06.03.2004	1 Ind.	Elbvorland Sassendorf / Hohnstorf (G. BARDOWICKS)
09.01.2006:	1 Ind.	Elbkm. 567-568 Sassendorf, Elbe z.T. vereist, vergesellschaftet mit Graugänsen (I. FREESE)

16.05.2006	1 Ind.	Preten-Sückau, Grünland S der Straße (K.-W. KIRSCH, U. RICK)
18.05.2006	1 ♀	Preten-Sückau (F. BINDRICH)
27.05.2006	1 ♀	Sudeniederung (HECKENROTH 2006)

MK/JW