

Nilgans *Alopochen aegyptiaca*

(Auszug aus dem vogelkundlichen Jahresbericht Landkreis Lüneburg 2008-2016)

Status: rB 21-50 BP rG 8-20 Ind.	Datensätze: 1.276/142 Datenlage: gut	Status Nds: III Bestand Nds: 2.000 P RL Nds:	Status D: III ^B III ^W Bestand D: 5.000-7.000 P RL D:
--	--	--	--



Foto 1: 13.07.2013, Nilganspaar führt 4 pulli, Bleckede, Alte Elbe, Heinz Georg Düllberg

Nilgänse sind im Landkreis Lüneburg regelmäßige Brut- und Gastvögel und kommen ganzjährig vor. Der überwiegende Teil der Nilgänse brütet an Gewässern im Amt Neuhaus, an elbnahen Gewässern, am Lopausee und an Teichen im Lüneburger Stadtgebiet.



Abb. 1: Nilgans. Links: Summe der Beobachtungen (n=1.276) und der beobachteten Individuen (n=4.795). Rechts: durchschnittliche Monatssummen der Beobachtungen (n=142) und der Individuen (n=533) im Landkreis Lüneburg 2008 bis 2016

Im Rahmen der landesweiten Gänseerfassung 2016 wurden im Landkreis Lüneburg gemäß der Auswertung von H. Rahlfs 14 Revierpaare gezählt.

Erfolgreiche Bruten:

02.06.2008	2 ad., 7 Pulli	Sudewiesen, W Sückau (U. RICK, K.-W. KIRSCH)
30.06.2011	2 ad., 5 Pulli	Sudewiesen, Amt Neuhaus (T. WULF)
18.08.2011	1 ad., 4 Pulli	Bodenentnahme Schleusenow (S. KRÜGER)
19.08.2011	1 ad., 5 juv.	Amelinghausen, Lopausee (F. ALLMER)
20.08.2011	2 ad., 6 Pulli	Bleckede, Alte Elbe (H. MÜLLER-SCHERZ)
14.05.2012	2 ad., 6 Pulli	Sudewiesen, Amt Neuhaus (E. STEFFEN)
19.05.2012	4 ad., 7 Pulli	Sückau, Sude-Rögnitzniederung (J. CHMILL)
19.06.2012	2 ad., 3 Pulli	Gülstorf, Bodenentnahme (J. WÜBBENHORST)
11.07.2013	2 ad., 3 Pulli	Bleckede, Alte Elbe (J. WÜBBENHORST)
13.07.2013	2 ad., 4 Pulli	Bleckede, Alte Elbe (H. G. DÜLLBERG)
23.07.2013	2 ad., 3 Pulli	Radegaster Haken, Bleckede (W. GOLNIK)
03.08.2013	2 ad., 4 Pulli	Heisterbuschwiesen Nord, Elbvorland (J. PRÜTER)
04.08.2013	2 ad., 4 Pulli	Radegaster Haken, Bleckede (H. G. DÜLLBERG)
11.08.2013	2 ad., 3 Pulli	Radegaster Haken, Bleckede (J. WÜBBENHORST)
05.09.2013	2 ad., 7 Pulli	Bodenentnahme Schleusenow (M. KONIETZKO)
06.09.2013	2 ad., 6 Pulli	Bodenentnahme Schleusenow (H. G. DÜLLBERG)
07.09.2013	2 ad., 5 Pulli	Groß Kühren, Amt Neuhaus (H. SCHNEIDER)
29.06.2014	4 ad., 6 Pulli	Bodenentnahme Schleusenow (E. STEFFEN)
18.05.2014	2 ad., 1 Pullus	Wilkenstorfer Teiche (J. WÜBBENHORST)
17.05.2014	2 ad., 9 Pulli	Wilkenstorfer Teiche (I. SALOMON, H. G. DÜLLBERG)
18.05.2014	2 ad., 8 Pulli	Wilkenstorfer Teiche (E. STEFFEN)
13.06.2014	2 ad., 4 Pulli	Wilkenstorfer Teiche (I. FAHNE)
03.06.2015	1 ad., 3 Pulli	Gülstorf, Bodenentnahme (I. SALOMON)
12.09.2015	1 ad., 3 Pulli	See N Stixer Hof, Amt Neuhaus (K. ZORNIG)
13.05.2016	2 ad., 6 Pulli	Soderstorf SW - Thansen (H. RAHLFS)
17.05.2016	2 ad., 9 Pulli	Lüner Heide, Lüneburg (H. RAHLFS)
11.06.2016	2 ad., 7 Pulli	Bodenentnahme Schleusenow (V. DIERSCHKE)
29.06.2016	2 ad., 6 Pulli	Bodenentnahme Schleusenow (H. EGGERS)
04.07.2016	2 ad., 6 Pulli	Bodenentnahme Schleusenow (I. SALOMON)
12.08.2016	2 ad., 5 Pulli	Echemer Marsch (H. RAHLFS)
23.09.2016	2 ad., 3 Pulli	Bleckede-Hafen, Weidewerder (K. KOERTH)
26.09.2016	1 ad., 5 Pulli	Bleckede-Hafen, Weidewerder (J. WÜBBENHORST)

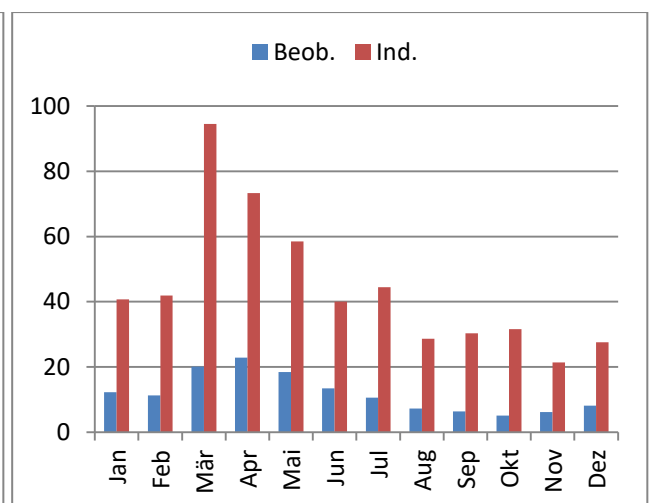
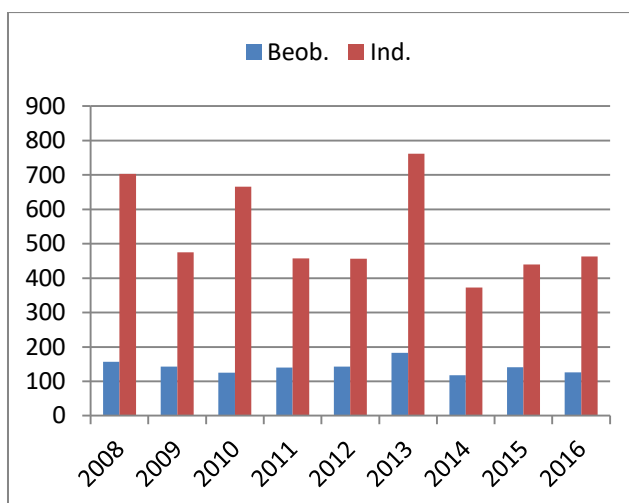
Größere Ansammlungen (ab 30 Ind.):

18.04.2008	34 Ind.	Wendewisch-Barförde, binnendeichs (H. G. DÜLLBERG)
28.03.2010	185 Ind.	Barförde/Sassendorf (G. BARDOWICKS)
02.10.2010	40 Ind.	Bleckede, Hafen (H. MÜLLER-SCHERZ)
04.10.2010	35 Ind.	Bleckede, Hafen (H. MÜLLER-SCHERZ)
11.10.2010	32 Ind.	Bleckede, Alt Wendischthun (B. UND U. WENDLANDT)
09.05.2011	36 Ind.	Barförde/Sassendorf (G. BARDOWICKS)
03.02.2013	56 Ind.	Bullendorf, Süd (H. SCHNEIDER)
09.01.2016	33 Ind.	Hittbergen, Ort (H. SCHNEIDER)

(Auszug aus dem vogelkundlichen Jahresbericht Landkreis Lüneburg 2001-2007)

Nilgans Alopochen aegyptiaca

rB 1-7* ^B rG 8-20	Datensätze 271 / 39 Datenlage gut	RL: Nds ♦ ; D -
---------------------------------	--------------------------------------	-----------------

Die Art wurde auf Gewässern im gesamten Landkreis beobachtet. Bislang scheint die Nilgans kein Zugverhalten entwickelt zu haben (Abb. 22).

Brutvorkommen:

Von den Niederlanden ausgehend, wurden Belgien und Nordfrankreich, Nordrhein-Westfalen, Hessen und seit 1992 Niedersachsen von der Nilgans besiedelt. Seit der ersten Brut 1986 in Deutschland stieg der Bestand in knapp 20 Jahren auf 1.000-1.500 BP (ARENS & REBLING 2005).

Der erste BN für den Landkreis gelang V. DIERSCHKE am 07.07.2004 auf dem See im NSG Habekost. Die Altvögel führten 2 Pulli, die keine 7 Tage alt waren. Diese Familie wurde bis zum 13.09.2004* im NSG Habekost insgesamt 7 Mal beobachtet (G. BARDOWICKS, V. DIERSCHKE, H. DÜLLBERG).

Zusätzlich wurden vom 26.06. bis zum 18.09.2004* eine Familie mit 6 und später eine mit 4 Gösseln im Elbvorland Sassendorf/Hohnstorf gesehen (G. BARDOWICKS, H. DÜLLBERG).

Für das Jahr 2005 liegen keinerlei Bruthinweise vor, und es wurden keine Jungvögel gemeldet.

Im Jahr 2006 1 RP an einem extensiv (meistens nur am Wochenende) genutzten, privaten und von Bruchwald umgebenen Fischteich bei Dachtmissen (F. ALLMER) und 1 erfolgreiche Brut in Lüdersburg, auf dem Teich NW „Im Eschen“ (J. MÜLLER). 1 Familie mit anfangs mindestens 7 Gösseln vom 24.07. bis zum 11.09. auf Feldern E Dellien (K.-W. KIRSCH, U. RICK).

Im Jahr 2007 1 BP in Lüdersburg, auf dem Teich NW Im Eschen (J. MÜLLER), 1 RP am Ufer einer Bodenentnahmestelle N des Stixer Hofes (F. ALLMER) und an der Elbe zwischen Grünendeich und Barförde (G. BARDOWICKS). Am 01.10.2007 wurden dort 2 Familien mit 7 und 5 juv. beobachtet (G. BARDOWICKS).

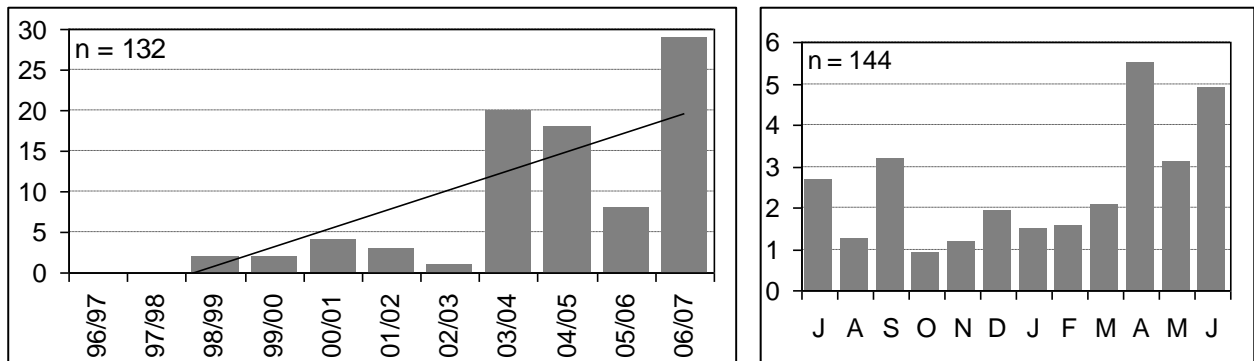

Abb. 22: Nilgans: Links: Jahresmaxima während der regelmäßigen Wasservogelzähltermine 1996/97 bis 2006/07; Trend hochsignifikant ($p < 0,05$), Zunahme. Rechts: durchschnittliche Monatssummen (Anzahl Ind.) während der regelmäßigen Wasservogelzähltermine 1996 bis 2007.

Größere Ansammlungen:

Die größeren Ansammlungen stammen alle aus dem Frühjahr.

- 04.04.2004 20 Ind. Lüneburger Elbmarsch (DEGEN 2005)
- 01.05.2004 15 Ind. NSG Habekost (V. DIERSCHKE)
- 03.04.2005 14 Ind. Bleckede, Alte Elbe (H. DÜLLBERG)