

Wendehals *Jynx torquilla*

(Auszug aus dem vogelkundlichen Jahresbericht Landkreis Lüneburg 2008-2016)

Status: rB 8-20 BP	Datensätze: 101/11 Datenlage: mittel	Status Nds: I Bestand Nds: 120 R RL Nds: 1	Status D: I ^B I ^W Bestand D: mh ^B 8.500-15.500 R mh ^W RL D: 2 ^B 3 ^W
--------------------	---	--	---

Der Wendehals ist im Landkreis Lüneburg Brut- und Zugvogel und kommt von Mitte April bis Anfang September vor. Die Beobachtungen aus dem April und der ersten Maihälfte betreffen möglicherweise Durchzügler.



Foto 1: Mai/Juni 2011, Wendehals, Kiesgruben Nindorf-Breetze, Helmut Schneider



Abb. 1: Wendehals. Links: Summe der Beobachtungen (n=101) und der beobachteten Individuen (n=126). Rechts: durchschnittliche Monatssummen der Beobachtungen (n=11) und der Individuen (n=14) im Landkreis Lüneburg 2008 bis 2016

Heimzug - erste Feststellungen:

10.05.2008	1 Ind.	Kiesgrube Breetze, Nordteil (J. WÜBBENHORST)
10.04.2009	1 Ind.	Radegast S/ östl. K27 (H. PRÜTER)
11.05.2010	1 Ind.	Kiesgrube Breetze, Südteil (J. WÜBBENHORST)
18.04.2011	1 Ind.	Kiesgrube Breetze, Südteil (J. WÜBBENHORST)
14.04.2012	1 Ind.	Haarer Holz (D. und M. BOROWSKI)
15.04.2013	2 Ind.	Forst Carrenziener Heide (U. RICK, K.-W. KIRSCH)
22.04.2014	1 Ind.	Embsen/Melbeck (M. CORDES)
18.04.2015	1 Ind.	Feldflur N Stiepelse, Forstgraben (I. FAHNE)
10.04.2016	1 Ind.	Vockfey, Vorland (H. SCHURIG)

Wegzug - letzte Feststellungen:

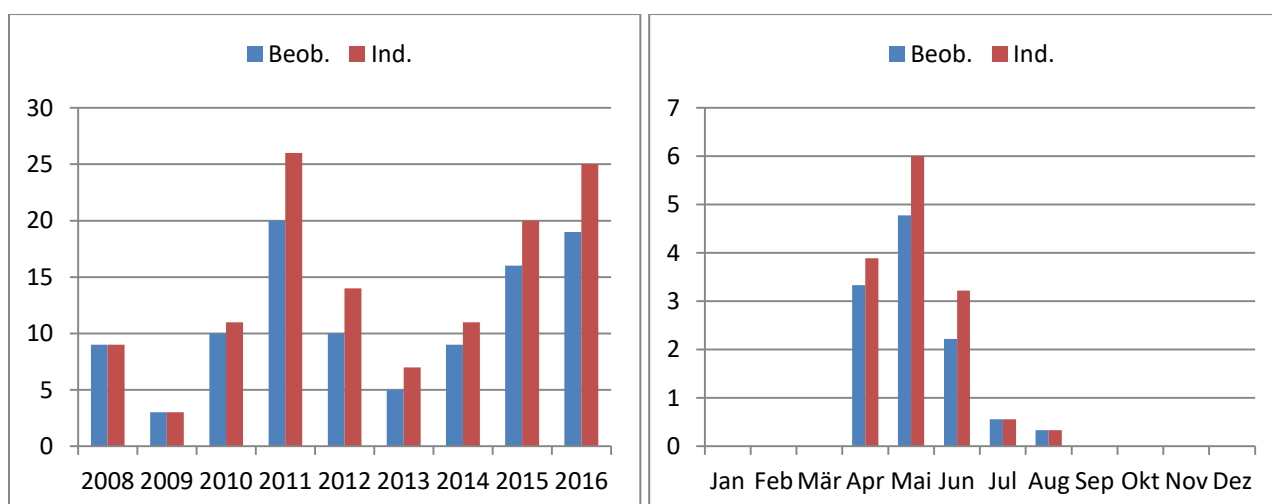
14.09.2008	1 Ind.	Lüneburg, Kreidebergsee (W. GEITEL)
13.08.2010	1 Ind.	Bleckeder Moor, Wochenendsiedlung (G. HORN)
06.08.2012	1 Ind.	Bodenentnahme Schleusenow (D. KASPER)
05.09.2013	1 Ind.	Hittbergen Nord (M. KONIETZKO)
11.09.2015	1 Ind.	Heiligenthal (L. WOHLERS)

Brut:

Aus den Jahren 2011 bis 2016 liegen Brutnachweise aus dem Raum der Kiesgruben zwischen Breetze und Nindorf sowie aus Neetzendorf vor. In diesen Gebieten wurden zuvor zahlreiche von der Vogelschutzwarte aus Artenschutzmitteln finanzierte Nistkästen für Wendehälse durch J. WÜBBENHORST angebracht.

Außerdem befinden sich auf dem lüneburgischen Teil des TrÜbPI Munster-Nord etwa 4-5 Reviere (WÜBBENHORST 2006) sowie 3 bis 4 Reviere im Amt Neuhaus.

HGD

(Auszug aus dem vogelkundlichen Jahresbericht Landkreis Lüneburg 2001-2007)

Wendehals *Jynx torquilla*

rB 8-20	Datensätze 15 Datenlage mittel	RL: Nds 1; D 2
---------	-----------------------------------	----------------

Alle Feststellungen:

09.05.2001	1 durchziehend	Preten, weitere Umgebung (F. BINDRICH)
14.05.2001	1 sg.	Lüneburg, Am Bäckfeld (K.-W. KIRSCH)
09.05.2002	1 sg.	Neu Darchau - Kl. Kühren, Ortsrand N (F. ALLMER)
10.05.2002	1 Ind.	Marienau (T. CHRISTOPHERSEN)
17.04.2003	1 Ind.	Rosien, Uferbereich Rögnitz 3 km SE (U. RICK)
18.04.2004	1 sg.	Wehningen, Werder am Ortsrand; auf dem Schornstein eines Hauses, später in Obstbaumallee (F. ALLMER)
05.05.2004	1 sg.	Oerzen (V. DIERSCHKE)
12.05.2004	1 sg.	Schwindebecker Heide (U. RICK, K.-W. KIRSCH)
23.05.2005	1 sg.	Gudow, Weg mit Hecke, WSW (U. RICK, K.-W. KIRSCH)
06.06.2005	1 sg.	Rosien, Uferbereich Rögnitz 3 km SE (U. RICK, K.-W. KIRSCH)
24.04.2006	1 sg.	Einemhof, Waldrand westl. Jg. 140/44 (F. ALLMER)
17.06.2007	1 sg.	Elbe, km 512-Wehningen-km 515 (F. ALLMER)
17.06.2007	1 sg.	Elbe, Kreisgrenze LG – Löcknitzmündung (F. ALLMER)

Die Beobachtungen aus dem April und der ersten Maihälfte betreffen möglicherweise Durchzügler. Auf dem lüneburgischen Teil des TrÜbPl Munster Nord befinden sich etwa 4-5 Reviere (WÜBBENHORST 2006c). Hinzu kommen im linkselbischen Teil des Kreisgebiets schätzungsweise nicht mehr als 4 oder 5 Reviere sowie 3 bis 4 im Amt Neuhaus.

Eine gezielte Untersuchung dieser stark abnehmenden und in weiten Teilen Niedersachsens bereits völlig verschwundenen Art wäre wünschenswert. Gebiete mit Aprilnachweisen und andere geeignet erscheinende Gebiete sollten dafür ab Ende Mai unter Einsatz einer Klangattrappe kontrolliert werden.

JW