

Grünspecht *Picus viridis*

(Auszug aus dem vogelkundlichen Jahresbericht Landkreis Lüneburg 2008-2016)

Status: rB 51-150 BP	Datensätze: 1.170/130 Datenlage: mittel	Status Nds: I Bestand Nds: 6.000 R RL Nds: *	Status D: I ^B X ^W Bestand D: mh ^B 42.500-76.000 R mh ^W RL D: * ^B
-------------------------	---	--	---



Foto 1: 31.07.2015, Grünspecht juv., Alt Garge, Hannelore Müller-Scherz



Abb. 1: Grünspecht. Links: Summe der Beobachtungen (n=1.170) und der beobachteten Individuen (n=1.241). Rechts: durchschnittliche Monatssummen der Beobachtungen (n=130) und der Individuen (n=138) im Landkreis Lüneburg 2008 bis 2016

Grünspechtmeldungen liegen aus allen Monaten des Jahres vor, sind jedoch im März besonders zahlreich. Die Anzahl der Meldungen und der gemeldeten Individuen ist von 2008 bis 2016 von 82 auf 238 bzw. 85 auf 263 erheblich gestiegen.

(Auszug aus dem vogelkundlichen Jahresbericht Landkreis Lüneburg 2001-2007)

Grünspecht *Picus viridis*

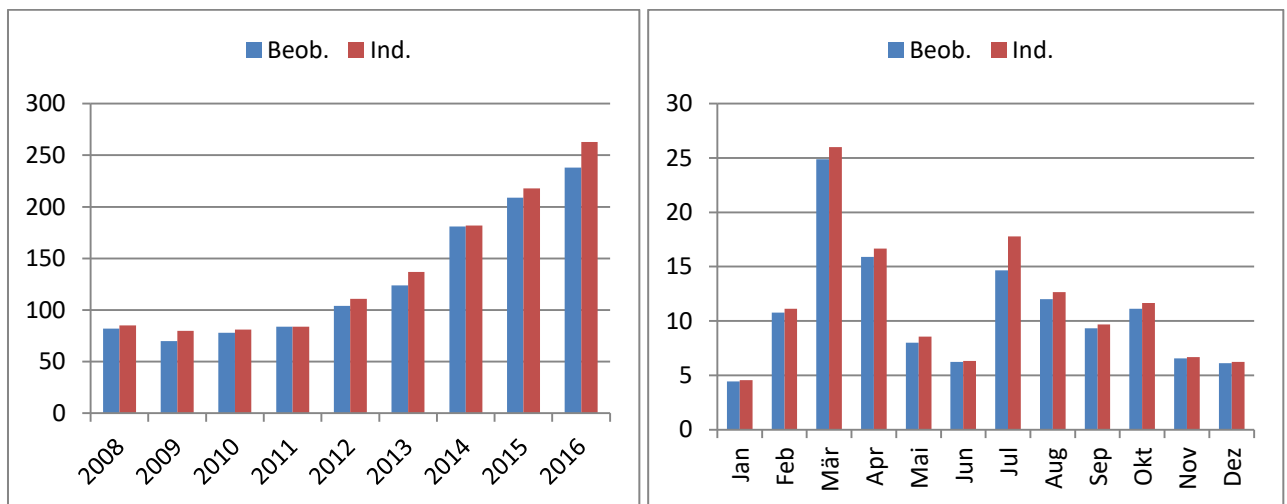
rB 51-150	Datensätze 220 / 31 Datenlage mittel	RL: Nds 3; D *
-----------	---	----------------