

Merlin *Falco columbarius*

(Auszug aus dem vogelkundlichen Jahresbericht Landkreis Lüneburg 2008-2016)

Status: rG 8-20 Ind.	Datensätze: 78/9 Datenlage: mittel	Status Nds: Bestand Nds: RL Nds:	Status D: I ^w Bestand D: s ^w RL D: 3 ^w
-------------------------	---------------------------------------	--	---

Der Merlin wurde als Wintergast und Durchzügler alljährlich in geringen Zahlen festgestellt.



Abb. 1: Merlin. Links: Summe der Beobachtungen (78 Datensätze) und der beobachteten Individuen (79 Ind.). Rechts: durchschnittliche Monatssummen im Landkreis Lüneburg 2008 bis 2016

Die Summe der jährlich beobachteten Merline schwankt zwischen 1 und 17. Im Jahresverlauf wurden die meisten Merline im März registriert (Abb. 1). Aus den Sommermonaten Juni und Juli liegen keine Beobachtungen vor.

Der räumliche Schwerpunkt der Merlinfeststellungen lag in der Elbtalau mit dem Amt Neuhaus.

TC

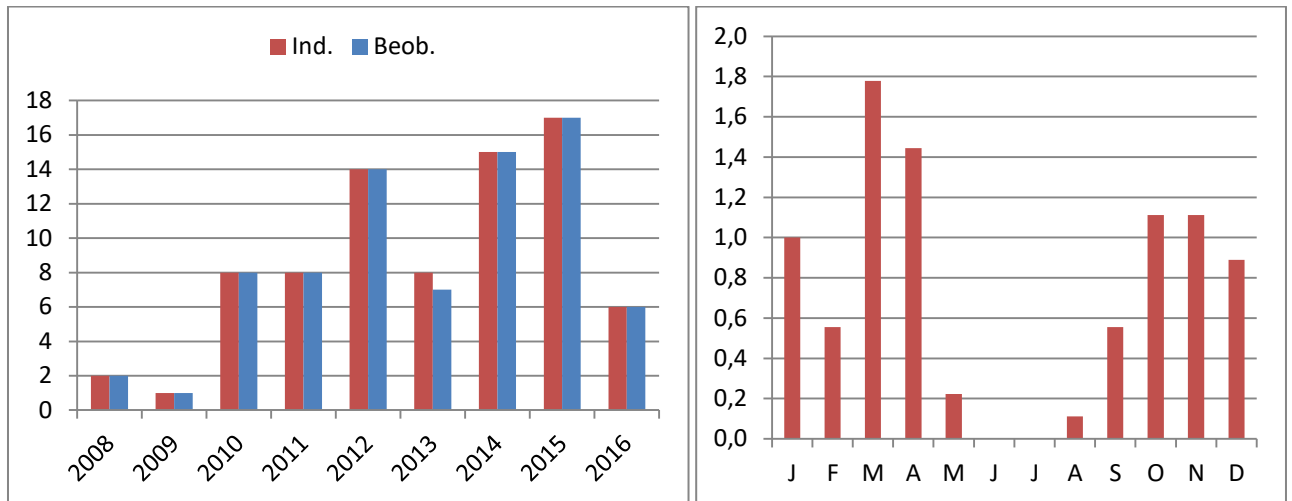
(Auszug aus dem vogelkundlichen Jahresbericht Landkreis Lüneburg 2001-2007)

Merlin *Falco columbarius*

rG 1-7	Datensätze 22 / 3 Datenlage mittel	RL: Nds -; D -
--------	---------------------------------------	----------------

Der Merlin wurde als Wintergast und Durchzügler alljährlich, aber nur in sehr geringen Zahlen festgestellt.

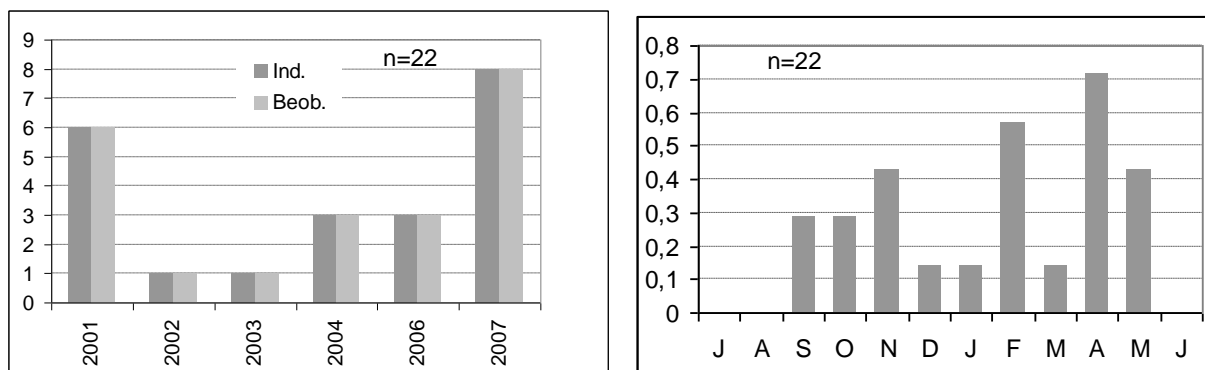

Abb. 69: Links: Summe der Merlin-Beobachtungen und der beobachteten Individuen im Landkreis Lüneburg 2001 bis 2007. Rechts: durchschnittliche Monatssummen des Merlins im Landkreis Lüneburg (Anzahl Ind.) 2001 bis 2007

Die Summe der jährlich beobachteten Merline schwankt zwischen 1 und 8 (Abb. 69). Im Jahresverlauf werden die meisten Merline im April registriert (Abb. 69). Aus den Sommermonaten Juni bis August liegen keine Beobachtungen vor. Der räumliche Schwerpunkt der Merlinfeststellungen lag in der Elbtalaue und im Amt Neuhaus.

TC