

Fichtenkreuzschnabel *Loxia curvirostra*

(Auszug aus dem vogelkundlichen Jahresbericht Landkreis Lüneburg 2008-2016)

Status: rB 51-150 BP rG 401-1.000	Datensätze: 273/30 Datenlage: schlecht	Status Nds: I Bestand Nds: 2.800 R RL Nds: *	Status D: I ^B I ^W Bestand D: mh ^B 32.000-85.000 R h ^W RL D: * ^B * ^W
---	---	--	---



Foto 1: 31.10.2009, Fichtenkreuzschnabel, Bleckede, Alt Garge, Hannelore Müller-Scherz



Abb. 1: Fichtenkreuzschnabel. Links: Summe der Beobachtungen (n=273) und der beobachteten Individuen (n=1.557). Rechts: durchschnittliche Monatssummen der Beobachtungen (n=30) und der Individuen (n=173) im Landkreis Lüneburg 2008 bis 2016

Fichtenkreuzschnäbel sind im Landkreis Lüneburg regelmäßige Brutvögel und werden in allen Monaten des Jahres beobachtet. Im Winterhalbjahr ist die Anzahl der Beobachtungen und der

beobachteten Individuen (Nahrungsgäste) besonders groß. Vor allem im Jahr 2014 war der Einflug mit über 400 gemeldeten Individuen bemerkenswert. Fichtenkreuzschnäbel kommen in allen Habitaten des Berichtsgebietes mit geeignetem Nahrungsangebot vor.

Größeren Ansammlungen (ab 20 Ind.):

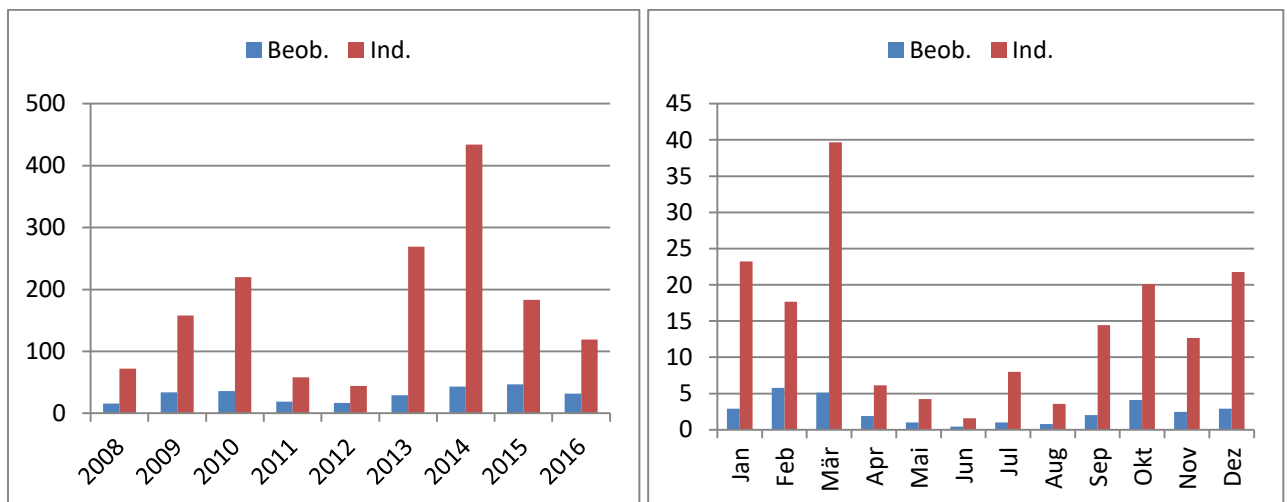
06.01.2010	22 Ind.	Böhmsholz, Lüneburg (F. ALLMER)
07.04.2010	22 Ind.	Raubkammer Nord, Amelinghausen (F. ALLMER)
18.07.2010	20 Ind.	Am Springintgut, Lüneburg (F. ALLMER)
01.09.2013	30 Ind.	Oedemer Zuschlag, Lüneburg (F. ALLMER)
06.09.2013	20 Ind.	Ilmenauwiesen, Lüneburg (H. RAHLFS)
26.12.2013	50 Ind.	Standortübungsplatz, Wendisch Evern (H. RAHLFS)
12.01.2014	28 Ind.	Heiligenthal, Stadtforst (F. ALLMER)
10.03.2014	30 Ind.	Gellerser Anfang, Westergellersen (F. STÜHMER)
17.03.2014	40 Ind.	Stapeler Rens, Amt Neuhaus (H.-J.. KELM)
20.03.2014	150 Ind.	Gellerser Anfang, Westergellersen (F. STÜHMER)
16.10.2016	25 Ind.	Sandfeld, Bleckede (J. WÜBBENHORST)

HGD

(Auszug aus dem vogelkundlichen Jahresbericht Landkreis Lüneburg 2001-2007)

Fichtenkreuzschnabel *Loxia curvirostra*

rB 51-150	Datensätze 128 / 18 Datenlage schlecht	RL: Nds *; D *
-----------	---	----------------