

# Straßentaube *Columba livia f. domestica*

(Auszug aus dem vogelkundlichen Jahresbericht Landkreis Lüneburg 2008-2016)

Status: rB 401-1.000 BP	Datensätze: 344/38 Datenlage: schlecht	Status Nds: III Bestand Nds: 69.000 P RL Nds:	Status D: III <sup>B</sup> III/X <sup>W</sup> Bestand D: 190.000-310.000 R RL D:
-------------------------	---	---	--

Straßentauben kommen im Landkreis ganzjährig vor. Brutkolonien sind aus der Stadt Lüneburg sowie aus Bleckede, Dahlenburg und vom Schiffshebewerk Scharnebeck bekannt.

Die Zahl der beobachteten Individuen ist allerdings im Winterhalbjahr (Oktober bis März) deutlich höher als in den übrigen Monaten des Jahres.

Größere Ansammlungen (ab 150 Ind.) wurden von F. ALLMER vom Stintmarkt in Lüneburg gemeldet:

27.11.2009	150 Ind.	21.01.2014	170 Ind.
19.02.2010	160 Ind.	07.12.2016	160 Ind.
22.10.2011	200 Ind.		



Abb. 1: Straßentaube. Links: Summe der Beobachtungen (n=344) und der beobachteten Individuen (n=5.413). Rechts: durchschnittliche Monatssummen der Beobachtungen (n=38) und der Individuen (n=601) im Landkreis Lüneburg 2008 bis 2016

HGD

(Auszug aus dem vogelkundlichen Jahresbericht Landkreis Lüneburg 2001-2007)

## Straßentaube *Columba livia f. domestica*

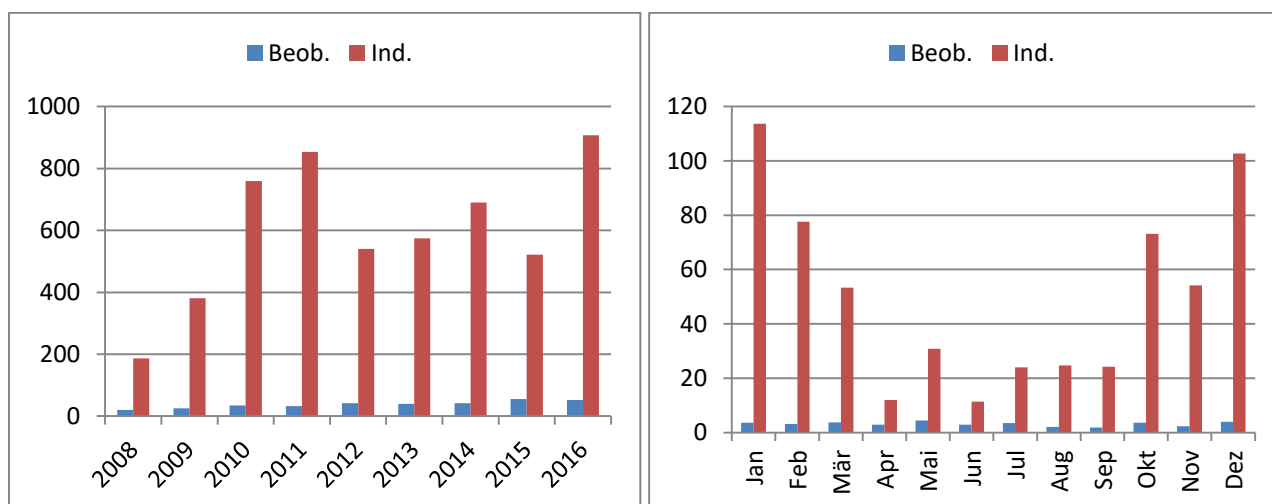
rB 401-1.000 (?)	Datensätze 117 / 17 Datenlage schlecht	RL: Nds *; D *
------------------	---	----------------