

Kuckuck *Cuculus canorus*

(Auszug aus dem vogelkundlichen Jahresbericht Landkreis Lüneburg 2008-2016)

Status: rB 151-400 BP	Datensätze: 1.340/149 Datenlage: mittel	Status Nds: I Bestand Nds: 8.000 R RL Nds: 3	Status D: I ^B I ^W Bestand D: mh ^B 42.000-69.000 R mh ^W RL D: V ^B 3 ^W
--------------------------	---	--	--



Foto 1: 28.06.2011, Kuckuck, Pullus, Rosien, Kiekut, Steffen Hollerbach

Der Kuckuck ist Zugvogel und kommt von Anfang April bis Mitte September im Landkreis Lüneburg vor. 21 mal wurde auch die seltenere rotbraune Morphe des Kuckuckweibchens beobachtet.



Abb. 1: Kuckuck. Links: Summe der Beobachtungen (n=1.340) und der beobachteten Individuen (n=1.809). Rechts: durchschnittliche Monatssummen der Beobachtungen (n=149) und der Individuen (n=201) im Landkreis Lüneburg 2008 bis 2016

Heimzug - erste Feststellungen:

01.04.2008 1 Ind.

Horburg bis Aalkrug (W. HARNEIT)

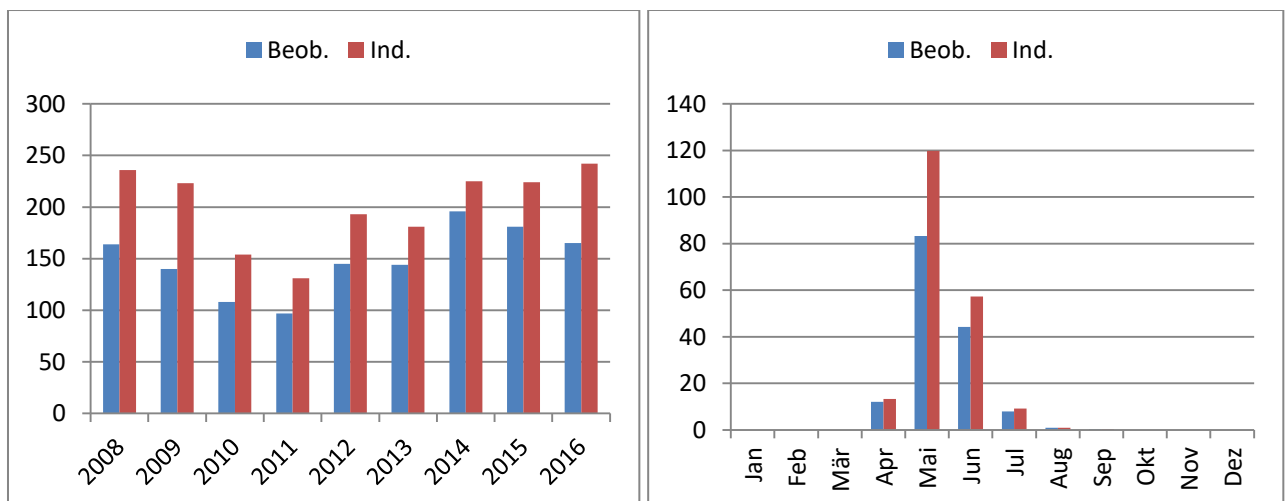
21.04.2009	1 Ind.	Bleckede, Alte Elbe (J. WÜBBENHORST)
25.04.2010	1 Ind.	Bleckede, Alte Elbe (C. HORN)
22.04.2011	1 Ind.	Kolkhagen (K.-P. MICHELI)
24.04.2012	1 Ind.	Neu Wendischthun (H. EGGERS)
20.04.2013	1 Ind.	Rosien Süd (M. DANKELMANN)
23.04.2014	1 Ind.	Bleckeder Moor, S Köhlerholz (K. HEITLAND)
24.04.2015	1 Ind.	Vorland Gülstorf/Walmsburger Werder (I. SALOMON)
21.04.2016	1 Ind.	Alt Wendischthun, Große Marsch (J. WÜBBENHORST)

Wegzug - letzte Feststellungen:

24.08.2009	1 Ind.	Brackede-Grünendeich (W. HOPFGART)
11.09.2010	1 Ind.	Stixer Hof (F. ALLMER)
05.09.2011	1 Ind.	Sückkau, Rögnitz (U. RICK, K.-W. KIRSCH)
06.09.2013	1 Ind.	Ilmenauwiesen, Teufelsbrücke (H. RAHLFS)
25.08.2014	1 Ind., immat	Krusendorf (U. RICK, K.-W. KIRSCH)
14.09.2015	1 Ind.	Sumte-Krusendorf (U. RICK, K.-W. KIRSCH)
12.08.2016	1 Ind.	Stixe, Ortslage (L. WELLMANN)

Rotbraune Morphe:

19.05.2008	1 Ind.	Niendorf, Felder im SW (U. RICK, K.-W. KIRSCH)
02.06.2008	1 Ind.	Krainketal, W Preten (U. RICK, K.-W. KIRSCH)
01.07.2008	1 Ind.	Sückkau, Amt Neuhaus (U. RICK, K.-W. KIRSCH)
01.07.2008	1 Ind.	Krusendorf, Senke E (U. RICK, K.-W. KIRSCH)
27.05.2013	1 Ind.	Sückkau, Amt Neuhaus (U. RICK, K.-W. KIRSCH)
20.06.2013	1 Ind.	NE Garze, S Achterholz (J. WÜBBENHORST)
13.05.2014	1 Ind.	Ilmenauwiesen, Teufelsbrücke (H. RAHLFS)
02.06.2014	1 Ind.	Rögnitz, Gudow-Rosien (U. RICK, K.-W. KIRSCH)
16.06.2014	1 Ind.	Stiepelse, Elbvorland (U. RICK, K.-W. KIRSCH)
12.07.2014	1 Ind.	Wilkenstorfer Teiche (F. ALLMER)
13.07.2014	1 Ind.	Habekost (H. G. DÜLLBERG)
27.05.2015	1 Ind.	Striepelsee, N Fehlingsbleck (H. G. DÜLLBERG)
09.06.2015	1 Ind.	Striepelsee (H. RAHLFS)
24.06.2015	1 Ind.	Striepelsee (H. RAHLFS)
25.05.2016	1 Ind.	Radegaster Haken Süd (H. RAHLFS)
29.05.2016	1 Ind.	Kolkhagen, Melbecker Heide (S. BRAND)
03.06.2016	1 Ind.	Echmer Marsch (H. RAHLFS)
08.06.2016	1 Ind.	Garze, Feldmark NO (H. G. DÜLLBERG)
16.06.2016	1 Ind.	Alt Wendischthun (J. WÜBBENHORST)
23.06.2016	1 Ind.	Walmsburger Werder (H. RAHLFS)
24.06.2016	1 Ind.	Lüdersburg, Golfplatz Ost (H. RAHLFS)

HGD

(Auszug aus dem vogelkundlichen Jahresbericht Landkreis Lüneburg 2001-2007)

Kuckuck *Cuculus canorus*

rB 151-400	Datensätze 403 / 58 Datenlage mittel	RL: Nds 3; D V
------------	---	----------------