

Hohлтаube *Columba oenas*

(Auszug aus dem vogelkundlichen Jahresbericht Landkreis Lüneburg 2008-2016)

Status: rB 151-400 BP	Datensätze: 881/98 Datenlage: mittel	Status Nds: I Bestand Nds: 11.000 R RL Nds: *	Status D: I ^B I ^W Bestand D: mh ^B 49.000-82.000 R h ^W RL D: * ^B * ^W
--------------------------	--	---	---



Abb. 1: Hohлтаube. Links: Summe der Beobachtungen (n=881) und der beobachteten Individuen (n=4.771). Rechts: durchschnittliche Monatssummen der Beobachtungen (n=98) und der Individuen (n=539) im Landkreis Lüneburg 2008 bis 2016

Brutzeitbeobachtungen aus Waldgebieten mit geeigneten Höhlenbäumen und Revierpaare gab es in allen Jahren und vor allem in folgenden Gebieten:

Vögelsen	Gut Brockwinkel	Oedemer Zuschlag
Gellerser Anfang	Lüner Holz	Neetzendorf
Embsen	Nahrendorf	Becklingen
Ventschau	Tosterglope	Niendorf
Gienau	Preten	
Tripkau	Radbruch	

Beobachtungsmeldungen liegen aus allen Monaten des Jahres vor, sind jedoch in der Zeit von März bis Juni besonders zahlreich. Größere Ansammlungen (Durchzug) kommen in den Monaten Oktober und November bzw. im Februar vor.

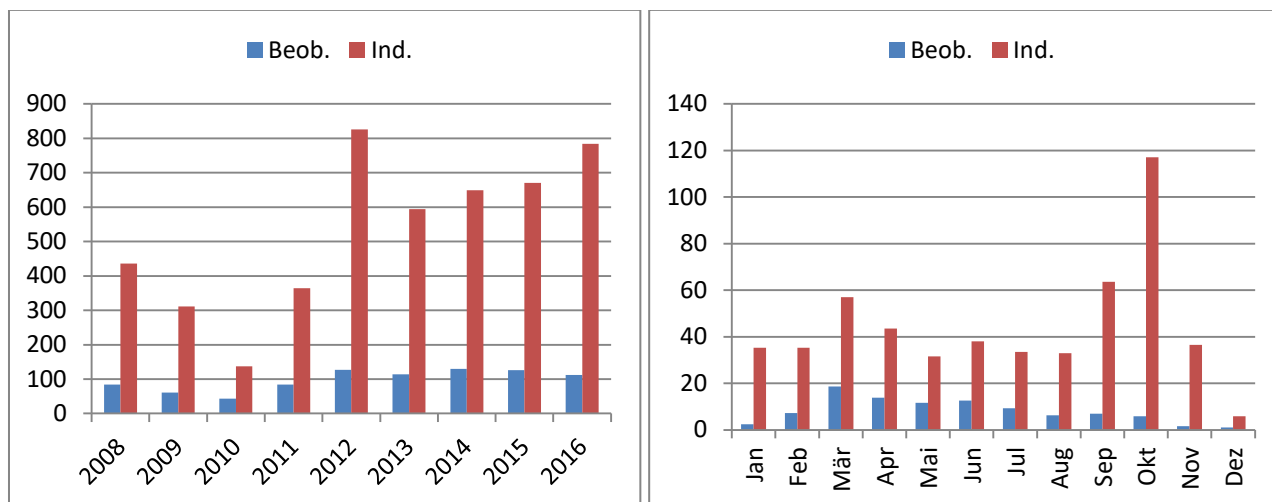
Größere Ansammlungen ab 80 Ind.:

03.11.2008	80 Ind.	Rosien, Feldmark (U. RICK, K.-W. KIRSCH)
07.10.2012	200 Ind.	Felder NW Wehningen (L. HENSCHEL)
11.10.2012	170 Ind.	Embsen Nordost (F. STÜHMER)
09.02.2014	120 Ind.	Radbruch/Rottorf (K.-P. MICHELI)
05.10.2015	135 Ind.	Neu Wendischthun (U. RICK, K.-W. KIRSCH)
24.11.2015	100 Ind.	Preten, Amt Neuhaus (S. HOLLERBACH)
17.10.2016	90 Ind.	Niendorf, Amt Neuhaus (U. RICK, K.-W. KIRSCH)

(Auszug aus dem vogelkundlichen Jahresbericht Landkreis Lüneburg 2001-2007)

Hohltaube *Columba oenas*

rB 151-400	Datensätze 279 / 40 Datenlage mittel	RL: Nds *; D *
------------	---	----------------